Wimmelbilder - 10 Ideen für die Patenstunde

Wimmelbilder laden zum Schauen, Zeigen, Suchen und Erzählen ein.
Sie sind besonders geeignet für Kinder, die noch kein oder wenig Deutsch sprechen. Es geht nicht darum, das Kind abzufragen – sondern darum, gemeinsam Sprache zu entdecken und Spaß zu haben.

1. 👀 Gemeinsam entdecken

Lasst das Kind zunächst einfach schauen und zeigen.
„Was siehst du?“ – „Zeig mal!“ – „Was findest du interessant?“

2. 🔎 Suchspiel

Etwas im Bild suchen lassen:
„Wo ist der Hund?“ – „Findest du ein Fahrrad?“ – „Wo ist die rote Jacke?“

→ Auch ohne Worte kann das Kind durch Zeigen antworten.

3. 🗣️ 3–5 neue Wörter

Pro Stunde nur wenige neue Wörter auswählen und immer wieder verwenden.
Hund – Ball – Baum – Fahrrad – Bank

→ Zeigen, benennen, suchen, nachsprechen, wiederholen.

4. 🎭 Bewegungen & Geräusche

Sprache mit Bewegung verbinden:
„Mach wie der Hund!“ – „Wer rennt?“ – „Zeig etwas, das fliegt!“
Auch Geräusche sind erlaubt: „Miau!“ – „Brumm!“

5. 🔢 Zählen & Farben

Einfache Sprachspiele:
„Wie viele Kinder?“ – „Wie viele Bälle?“ – „Zeig etwas Blaues!“

→ So lassen sich Zahlen und Farben spielerisch üben.

6. 💬 Sätze gemeinsam bauen

Das Kind muss nicht sofort vollständige Sätze sprechen.

Kind: „Mann. Fahrrad.“
Pate: „Ja, der Mann fährt Fahrrad.“

→ Die Patin oder der Pate bietet das richtige Sprachmodell an, ohne ständig zu korrigieren.

7. 📖 Eine kleine Geschichte erfinden

Eine Person im Bild auswählen:
„Wer ist das?“ – „Was macht sie?“ – „Wohin geht sie?“ – „Was passiert danach?“

→ Gemeinsam eine kleine Geschichte entstehen lassen.

8. 🌍 Andere Sprachen nutzen

Die Familiensprache des Kindes darf ausdrücklich dabei sein.

„Wie heißt das bei dir?“
„Du sagst es auf deiner Sprache – ich sage es auf Deutsch.“

→ Mehrsprachigkeit ist eine Stärke und kann beim Deutschlernen helfen.

9. ❤️‍🩹 Über das eigene Leben sprechen

Das Bild als Gesprächsanlass nutzen:

„Machst du das auch?“ – „Hast du ein Fahrrad?“ – „Gehst du gerne in den Park?“

→ So wird aus dem Wimmelbild ein persönliches Gespräch.

10. 🎨 Danach kreativ werden

Das Wimmelbild kann Ausgangspunkt für weitere Aktivitäten sein:

- eine Figur malen
- einen Gegenstand nachbauen
- ein eigenes kleines Wimmelbild zeichnen
- Wörter aufschreiben
- „Was fehlt?“ spielen
- Lieblingsfigur auswählen und vorstellen

⭐ Wichtig für die Patenstunde

Weniger ist mehr!

- langsam und deutlich sprechen
- kurze Sätze verwenden
- viel zeigen und gestikulieren
- wichtige Wörter oft wiederholen
- dem Kind Zeit lassen
- Fehler nicht ständig korrigieren
- auch Gesten, Zeichnungen und einzelne Wörter als Antworten akzeptieren
- an den Interessen des Kindes anknüpfen
- vor allem: **gemeinsam Spaß haben!**

Merksatz: Zeigen → Benennen → Suchen → Wiederholen → Spielen → Erzählen

So wird aus einem Wimmelbild ganz nebenbei eine kleine Deutschlernstunde.


FAM. BAUER


Spiel

HAPPY

BIRTHDAY

ORANGE

ALLES GUTE!



WINTER

Jänner

Februar

März

FRÜHLING

April

LIEBE MAMA

Mai

Dezember

HERBST

SOMMER

Juni

November

Oktober

September

August

Zeugnis

Juli




GRILL
Kohle
MARSH
MALLOW


Schal
šal
HALLO
HÜ: LESEN!
Alex
Mina




BROT
GEBÄCK
KÄSE
MILCH
WURST
FLEIS
MELONEN
Gurken
Zwiebeln
Kartoffeln
Tomaten
Paprika
Salat
EIS
BIRNEN
Äpfel
BANANEN
Weintrauben
Zitronen
ORANGEN
1
2
1+1 GRATIS
ANGEBOT!
1+1 GRATIS
FISCH

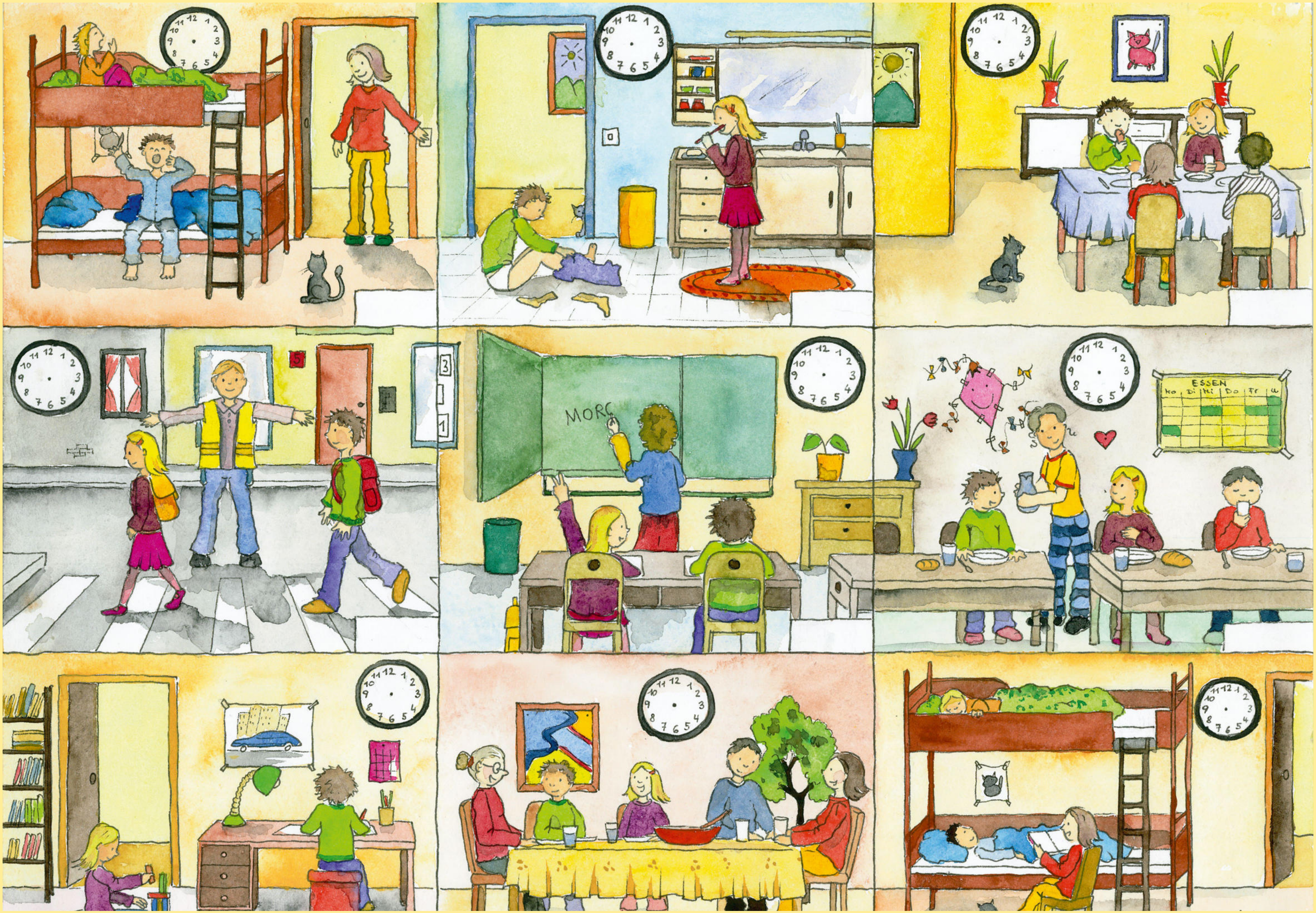
MORG
ESSEN
Mo Di Mi Do Fr
5
3
1


22., Langobarden-straße
U
TORTEN
TAXI
L 98A Aspernstraße
AUTO BUS
HALTESTELLE


SH
ZAHN



