Nachhaltige Landwirtschaft auf dem Marienhof



Inhaltsverzeichnis:

-Der Marienhof und der Verkauf von Lebensmitteln
-Haltung der Tiere
-pflanzliche Entwicklung
-passende BNE Ziele und ihre Umsetzung

Der Marienhof und der Verkauf von Lebensmitteln

-Container mit restlichen Produkte vom Bauernhof zum verkaufen

-Produkte wie zum Beispiel: Gemüse,Eier,Fleisch,Honig etc.
-Produkte vom Hof werden auch in der Küche verwendet



Haltung der Tiere:

Schweine:
Anna & Elsa helfen durch ihre muskulären Nacken beim ausbuddeln und auflockern der Erde

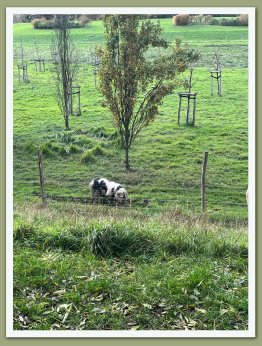



Ziegen und Schafe:
50 Schafe und 4 Ziegen



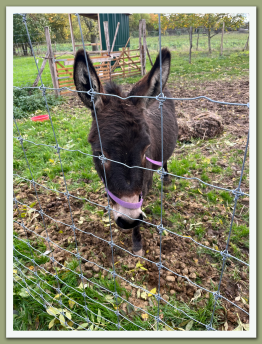

Pflanzliche Entwicklung:

Bäume:
ca. 140 unterschiedliche Bäume wurden angepflanzt
-Es wird sich an die Lage der Umwelt angepasst (Boden)

Pflanzen:
Die Große Kapuzinerkresse wird in der Küche der Marienburg verwendet um zu kochen genau so wie auch andere Gemüsearten

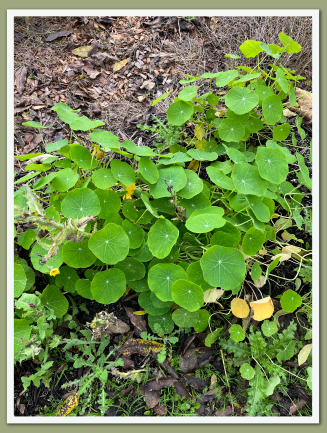



Passende BNE Ziele und ihre Umsetzung:

Ziele:
Ziel 2: Kein Hunger

Ziel 12: Nachhaltige/r Konsum und Produktion

Ziel 15: Leben am Land

Umsetzung:
Ziel 2: Pflanzen anbauen , die auch bei schlechten Bodenbedingungen, wie Trockenheit wachsen

Ziel 12: Keine Plastik Verpackungen, mehr Nachhaltige Verpackungsmöglicketen nutzen wie zum Beispiel papiertüten

Ziel 15: Einsetzung von Tieren wie zb Hühnern um mehr Lebensmittel zu produzieren

Vielen Dank für Ihre Aufmerksamkeit