Arbeitsbereiche der Digitalisierungsbeauftragten

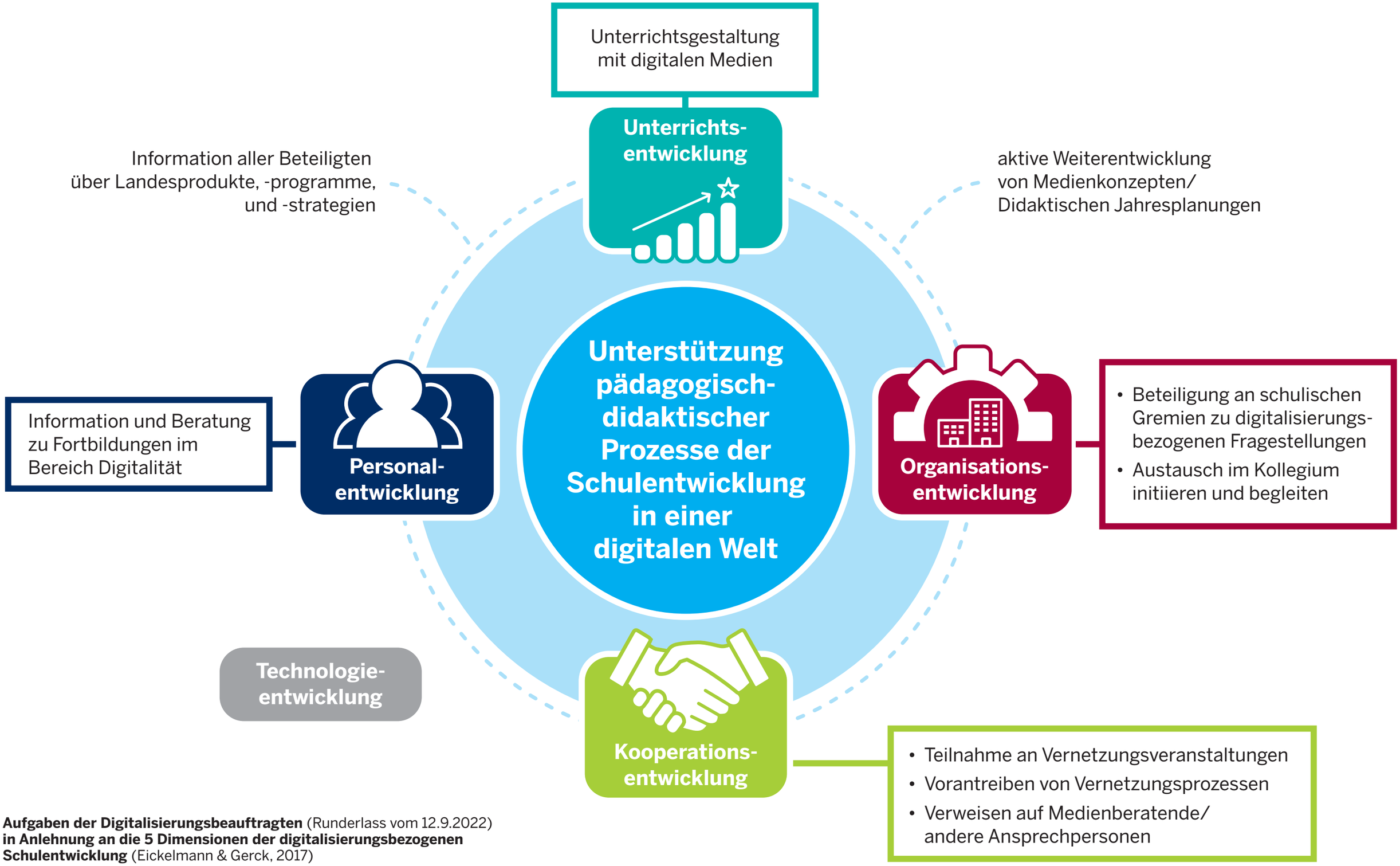

Aufgaben der Digitalisierungsbeauftragten (Runderlass vom 12.9.2022) **in Anlehnung an die 5 Dimensionen der digitalisierungsbezogenen Schulentwicklung** (Eickelmann & Gerck, 2017)