Diginautis – auf einen Blick



- kindgerechtes Präventionsprogramm, eingebettet in eine spannende Forschungsreise
- entwickelt von der Suchthilfe Aachen unter Einbezug von Lehrkräften sowie Fachkräften der Schulsozialarbeit
- praxiserprobt an Aachener Grundschulen
- Weiterentwicklung und Implementierung in NRW im Auftrag des Ministerium für Schule und Bildung des Landes Nordrhein-Westfalens



Diginautis wird an zahlreichen kommunalen Medienzentren in NRW angeboten.
Ihr Diginautis-Medienzentrum:

Stadtbibliothek Gelsenkirchen
Medienzentrum

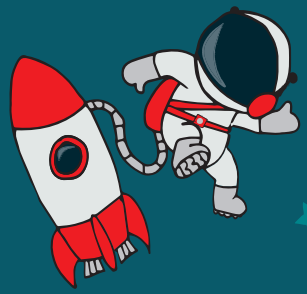

Diginautis ist ein Projekt der Suchthilfe Aachen

Referat im Regionalen Caritasverband Aachen
Telefon 0241 - 41 35 61 28

www.diginautis.de

Diginautis

Auf Forschungsreise im Digiversum

Ein Projekt zur Prävention exzessiver Mediennutzung im Grundschulalter

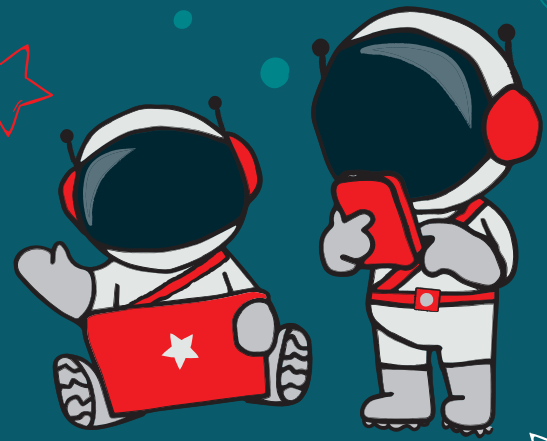

Eine Kooperation von:

SUCHTHILFE AACHEN
caritas

Ministerium für Schule und Bildung des Landes Nordrhein-Westfalen

Medienkompetent werden mit Diginautis

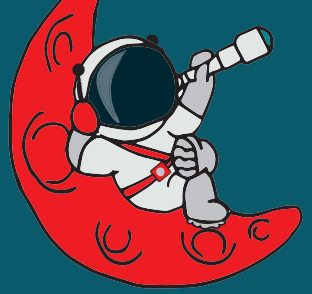

Die frühe Förderung von Medienkompetenz ist eine wesentliche Aufgabe auch schon in der Grundschule. Da bereits Kinder häufig digitale Geräte nutzen und viele von ihnen täglich online sind, wird ein bewusstes und altersgerechtes Medienverhalten notwendige Grundlage für gesundes Aufwachsen. Schulen stehen vor der Herausforderung, Kinder in ihrer digitalen Lebenswelt abzuholen und ihnen Orientierung zu geben, bevor problematische Mediengewohnheiten entstehen können.

Vor diesem Hintergrund hat die Fachstelle für Suchtprävention der Suchthilfe Aachen das Projekt „Diginautis – Prävention exzessiver Mediennutzung im Grundschulalter" entwickelt. In fünf interaktiven Unterrichtseinheiten werden Kinder dabei unterstützt, einen reflektierten und achtsamen Umgang mit digitalen Medien zu entwickeln. In jeder Einheit brechen sie ins „Digiversum" auf, um die digitale Welt als kleine Forscherinnen und Forscher zu erkunden. Jeder Ausflug bringt ihnen neue Erkenntnisse, die sie in ihr Forschungstagebuch eintragen, um am Ende der Unterrichtsreihe zu Diginautis gekürt zu werden.

Die Einheiten sind so gestaltet, dass sie sich gut in den Schulalltag einfügen, und Lehrkräften sowie Fachkräften für Schulsozialarbeit praxisnahe, leicht umsetzbare Materialien an die Hand geben. Dabei steht nicht das Verbieten, sondern das Stärken im Mittelpunkt: Kinder sollen befähigt werden, sich sicher und selbstbewusst durch das Digiversum zu bewegen.

Auch den Eltern kommt eine zentrale Rolle zu: Medienregeln, Vorbilder und gemeinsames Nachdenken über digitale Nutzung entstehen in der Familie. Sie werden unterstützt durch die Online-Informationsabende der Suchthilfe Aachen oder Elternangebote an den Grundschulen. Dazu stehen im Servicebereich Vorträge, Methoden und Ablaufpläne bereit.



Rahmenbedingungen

- Diginautis richtet sich an Kinder der Klassen 3 und 4.
- Die Unterrichtsreihe besteht aus fünf Einheiten à 1,5 Zeitstunden und kann bei Bedarf ausgedehnt werden.
- Lehrkräfte und Fachkräfte der Schulsozialarbeit an Grundschulen können sich zu eintägigen Schulungen bei den kommunalen Medienzentren in NRW anmelden.
- Diese Schulung ist Voraussetzung für die (kostenlose) Ausleihe des Diginauti-Trolleys und befähigt sie, die Unterrichtseinheiten selbstständig durchzuführen.
- Zur Ausstattung des Trolleys gehören für jedes Kind ein Diginauti-Ausweis, ein Forschungstagebuch sowie eine Abschluss-Urkunde.
- Ausgebildete Lehrkräfte und Fachkräfte für Schulsozialarbeit erhalten Zugang zum Servicebereich der Suchthilfe Aachen.
- Erziehungsberechtigte können über selbstständig durchgeführte Angebote beteiligt werden oder an den Online- Informationsabenden der Suchthilfe Aachen teilnehmen.

SUCHTHILFE AACHEN
caritas
Die Suchthilfe Aachen ist ein Referat im Regionalen Caritasverband Aachen

Ministerium für Schule und Bildung des Landes Nordrhein-Westfalen